Kimyasal Silah İnsanlık Suçudur Kabul Edilemez!

19.11.2022 • Güncel Müdahaleler, Ulusal Sorun • Yeni Komunizm

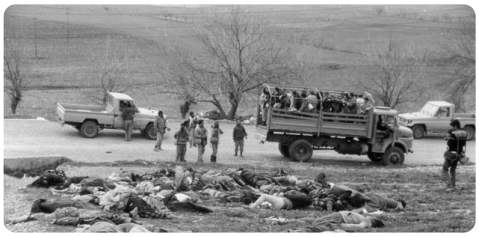

Her an nükleer savaşın başlayabileceği bir dünyada yaşıyoruz. Dünya 1960'larda iki emperyalist gücün (SSCB-ABD) Küba Krizinde karşı karşıya geldiğinden beri ilk kez nükleer bir felaketin eşiğinde. Emperyalistler dünya tahakkümü için verdikleri savaşlarında insanlığı korkunç bir geleceğe doğru sürüklerken Kürdistan'da TSK'nın kimyasal silah kullandığına dair kayda değer deliller bulunuyor. Bu bulguları daha da güçlendiren bir hakikat de bu saldırının Türkiye'nin ilk sicili olmadığı hakikati.

Kimyasal silahlar; nükleer ve biyolojik silahlarla beraber kitle imha silahları arasında yer alıyor ve yapılan çeşitli antlaşmalarla üretimi ve kullanımı sınırlandırılıyor, yasaklanıyor. Nitekim kimyasal silahların modern tarihte bilinen ilk kullanımı I. Dünya Savaşı iken Naziler, Holokost sırasında milyonlarca Yahudi'yi kimyasal gazlarla katletti. ABD, Vietnam Savaşında havadan defalarca kez kitlesel ölçekte pek çok çeşit gaz kullanarak binlerce insanı katletti on binlercesinde ise kalıcı hasarlara neden oldu. Kimyasal silahların yakın tarihte bilinen en korkunç örneği ise Halepçe Katliamında Saddam rejiminin aşağılık insanlık suçudur.

Dünyada kimyasal silah kullanımının sonlandırılmasının denetimini Kimyasal Silahların Yasaklanması Örgütü (OPCW) yürütüyor. OPCW'nin takibi ve gözlemleri ise (şayet takip ederse) büyük ölçüde üye ülkelerin sınırlarında faaliyet yürüttükleri için zorluklarla karşı karşıya kalıyor. Örneğin sırasıyla 2013, 2015, 2018 yıllarında Suriye'de Esad rejimi kimyasal silah kullandı. O dönem boyunca OPCW'nin çalışma ekipleri bölgelere alınmadı ve çalışmaları sabote edildi.